

8 尿道留置カテーテル使用率/9 症候性尿路感染症発生率

尿路感染症は医療関連感染の中でも最も多く、約40%を占め、その80%以上はカテーテルの留置によって発生するとされ、カテーテル留置が尿路感染症の最も大きなリスクとなっています。対策としては、尿道留置カテーテルの適性使用・管理・早期除去が最も重要な尿路感染症対策です。

8 尿道留置カテーテル使用率

<指標定義>

| | |
|------|--|
| 分子 | 尿道留置カテーテルが挿入されている患者延べ数（使用日数） |
| （包含） | 自院での挿入行為の有無にかかわらず尿道留置カテーテルが留置されている患者 |
| （除外） | <ul style="list-style-type: none"> ・ 恥骨上膀胱留置カテーテル ・ コンドーム型カテーテル ・ 間欠的な導尿目的のカテーテル挿入 ・ 洗浄目的で挿入された尿道留置カテーテル |
| 分母 | 入院患者延べ数（人日） |
| 調査期間 | 1ヶ月毎 |

| | 4月 | 5月 | 6月 | 7月 | 8月 | 9月 | 10月 | 11月 | 12月 | 1月 | 2月 | 3月 |
|------|--------|--------|--------|--------|--------|--------|--------|--------|--------|--------|--------|--------|
| 分子 | 2,134 | 2,239 | 1,940 | 2,187 | 2,556 | 2,528 | 2,406 | 2,307 | 2,543 | 2,643 | 2,293 | 2,391 |
| 分母 | 11,518 | 11,713 | 10,629 | 11,659 | 11,529 | 10,920 | 11,792 | 10,816 | 11,292 | 11,649 | 10,949 | 11,041 |
| 割合 | 18.53% | 19.12% | 18.25% | 18.76% | 22.17% | 23.15% | 20.40% | 21.33% | 22.52% | 22.69% | 20.94% | 21.66% |
| 全国平均 | 17.07% | 17.06% | 16.27% | 15.92% | 16.75% | 16.84% | 16.85% | 16.89% | 17.61% | 18.39% | 17.67% | 17.09% |

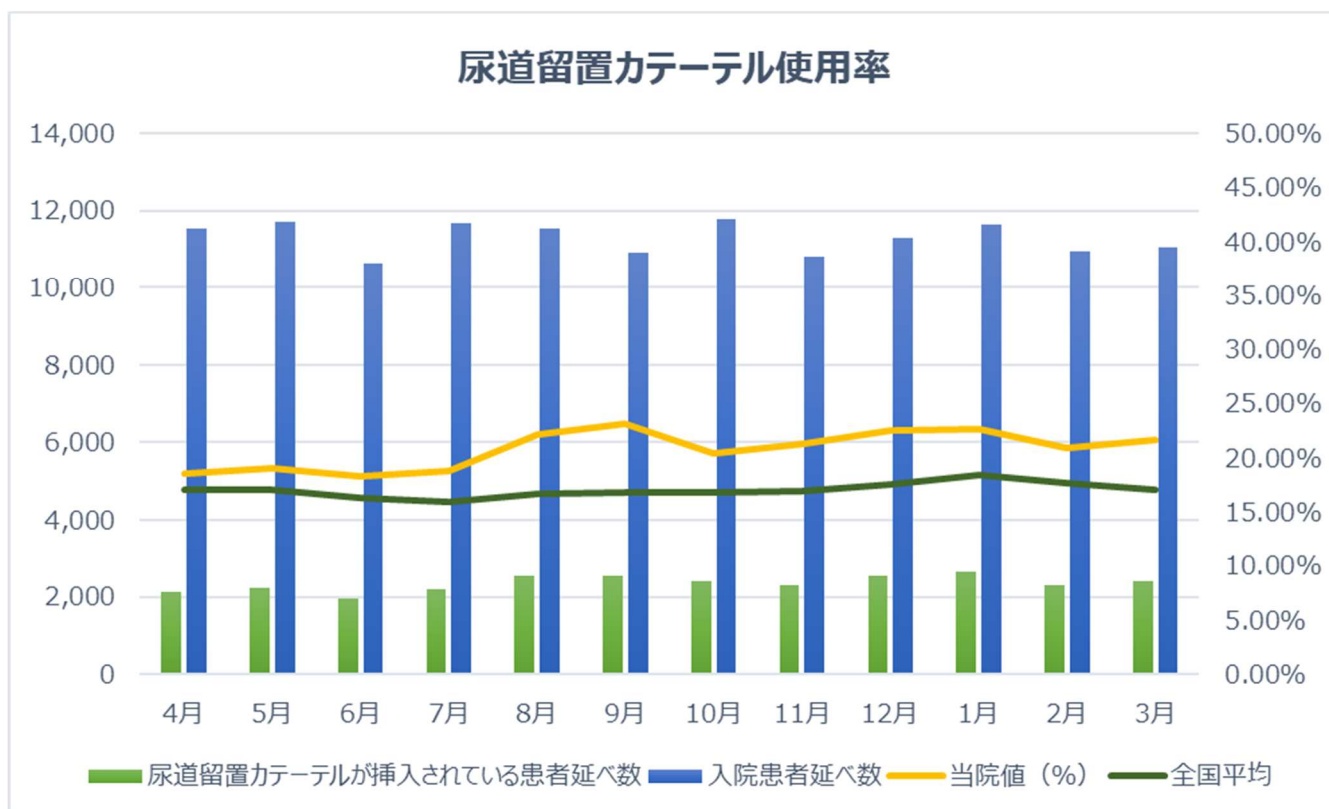

9 症候性尿路感染症発生率

<指標定義>

| | |
|------|----------------------------------|
| 分子 | 分母のうちカテーテル関連症候性尿路感染症の定義に合致した延べ回数 |
| 分母 | 入院患者における延べ尿道留置カテーテル使用日数 |
| 調査期間 | 1ヶ月毎 |

| | 4月 | 5月 | 6月 | 7月 | 8月 | 9月 | 10月 | 11月 | 12月 | 1月 | 2月 | 3月 |
|------|-------|-------|-------|-------|-------|-------|-------|-------|-------|-------|-------|-------|
| 分子 | 1 | 0 | 0 | 0 | 0 | 1 | 1 | 0 | 2 | 3 | 0 | 1 |
| 分母 | 2,134 | 2,239 | 1,940 | 2,187 | 2,556 | 2,528 | 2,406 | 2,307 | 2,543 | 2,643 | 2,293 | 2,391 |
| 割合 | 0.05% | 0.00% | 0.00% | 0.00% | 0.00% | 0.04% | 0.04% | 0.00% | 0.08% | 0.11% | 0.00% | 0.04% |
| 全国平均 | 0.20% | 0.20% | 0.23% | 0.29% | 0.22% | 0.27% | 0.20% | 0.23% | 0.24% | 0.20% | 0.19% | 0.19% |

